



MAITRE
D'OUVRAGE:

ARCHITECTE:

PROJET: RÉGULARISATION D'UN IMMEUBLE EN 4 LOGEMENTS, INCLUANT L'ANNEXE DES SALLES DE BAIN DU REZ, 1ER ET DU 2EME ÉTAGE, AINSI QUE L'ESCALIER ET LA TERRASSE DU 3EME ÉTAGE.
Rue Colonel Van Gele 90 - 1040 Etterbeek
ETTERBEEK 4 div/section B n° 179a7

2405

AVANT PROJET		PERMIS	ADJUDICATION	EXECUTION	AS BUILT
07.03.2025		SITUATION EXISTANTE DE DROIT		IMPLANTATION & PARCELLAIRE	

ind	date	description	<div>DOC. SYN.</div> <div>02^A</div>
A	15/01/2026	Modification et complement suivant dossier incomplet	

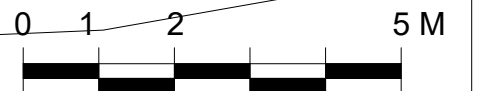

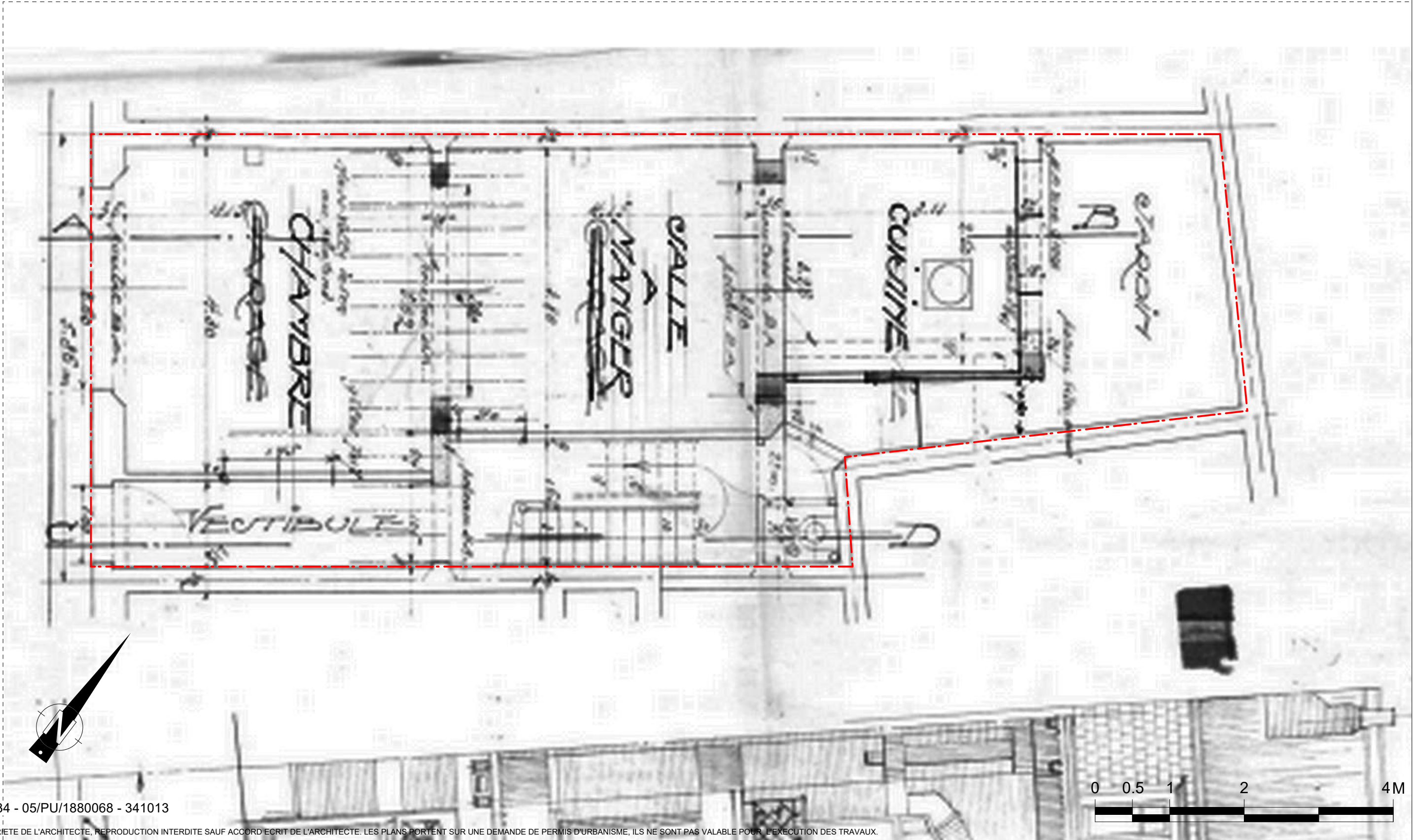

PERMIS DE 1934 - 05/PU/1880068 - 341013

DOCUMENTS DE LA PROPRIETE DE L'ARCHITECTE, REPRODUCTION INTERDITE SAUF ACCORD ECRIT DE L'ARCHITECTE. LES PLANS PORTENT SUR UNE DEMANDE DE PERMIS D'URBANISME, ILS NE SONT PAS VALABLE POUR L'EXECUTION DES TRAVAUX.

MAITRE
D'OUVRAGE:

ARCHITECTE:

PROJET: RÉGULARISATION D'UN IMMEUBLE EN 4 LOGEMENTS, INCLUANT
L'ANNEXE DES SALLES DE BAIN DU REZ, 1ER ET DU 2EME
ÉTAGE, AINSI QUE L'ESCALIER ET LA TERRASSE DU 3EME
ÉTAGE.
Rue Colonel Van Gele 90 - 1040 Etterbeek
ETTERBEEK 4 div/section B n° 179a7

2405

AVANT PROJET		PERMIS	ADJUDICATION	EXECUTION	AS BUILT
07.03.2025		SITUATION EXISTANTE DE DROIT		PLAN - REZ-DE-CHAUSSEE	
ind	date	description			
A	15/01/2026	Modification et complement suivant dossier incomplet			

DOC. SYN.
03^A

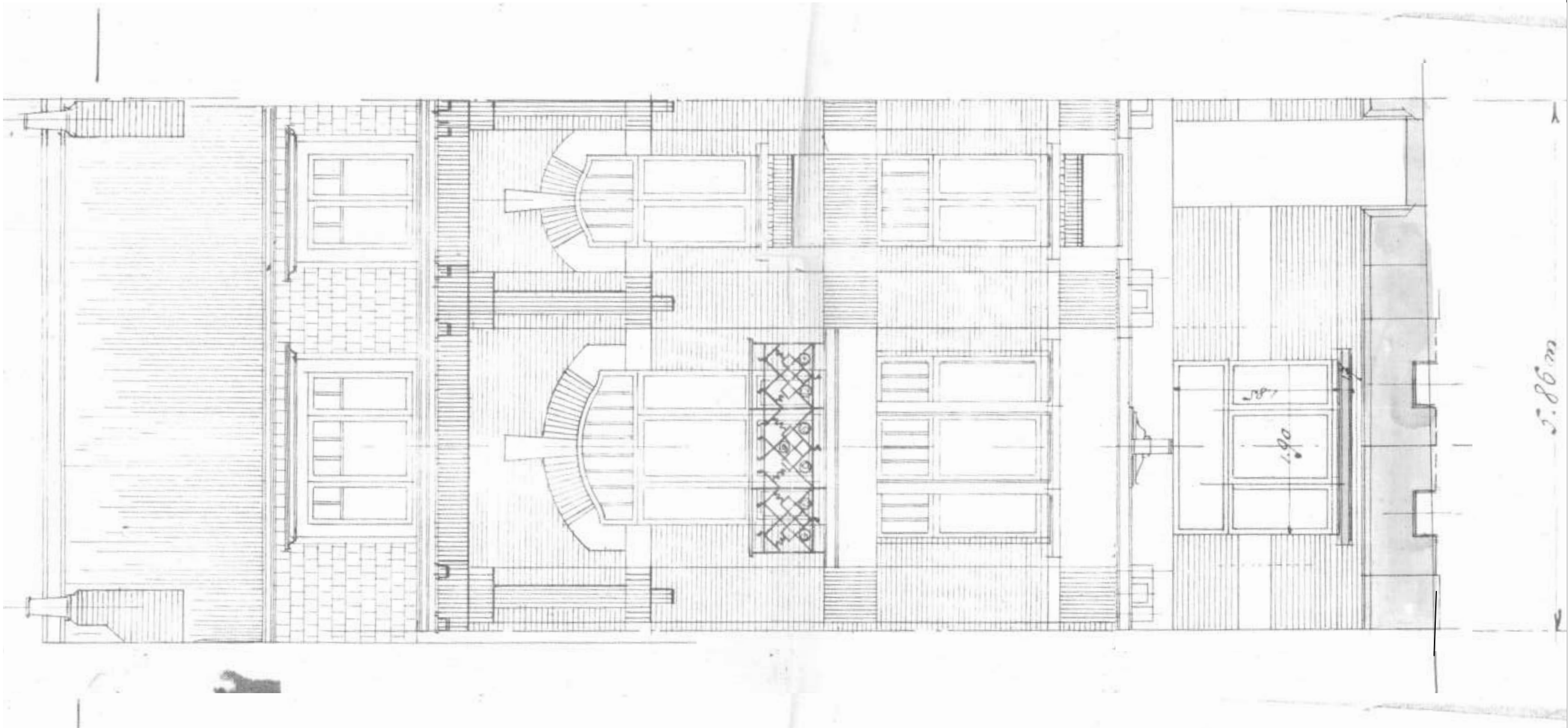

PERMIS DE 1934 - 05/PU/1880068 - 341013

DOCUMENTS DE LA PROPRIETE DE L'ARCHITECTE, REPRODUCTION INTERDITE SAUF ACCORD ECRIT DE L'ARCHITECTE. LES PLANS PORTENT SUR UNE DEMANDE DE PERMIS D'URBANISME, ILS NE SONT PAS VALABLE POUR L'EXECUTION DES TRAVAUX.



MAITRE
D'OUVRAGE:

ARCHITECTE:

PROJET: RÉGULARISATION D'UN IMMEUBLE EN 4 LOGEMENTS, INCLUANT
L'ANNEXE DES SALLES DE BAIN DU REZ, 1ER ET DU 2EME
ÉTAGE, AINSI QUE L'ESCALIER ET LA TERRASSE DU 3EME
ÉTAGE.
Rue Colonel Van Gele 90 - 1040 Etterbeek
ETTERBEEK 4 div/section B n° 179a7

2405

AVANT PROJET		PERMIS	ADJUDICATION	EXECUTION	AS BUILT
07.03.2025		SITUATION EXISTANTE DE DROIT		FACADE AVANT	
ind	date	description			
A	15/01/2026	Modification et complement suivant dossier incomplet			
					DOC. SYN. 04 ^A

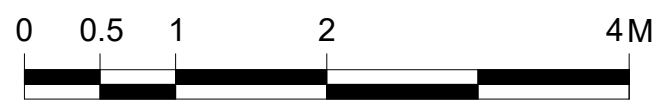
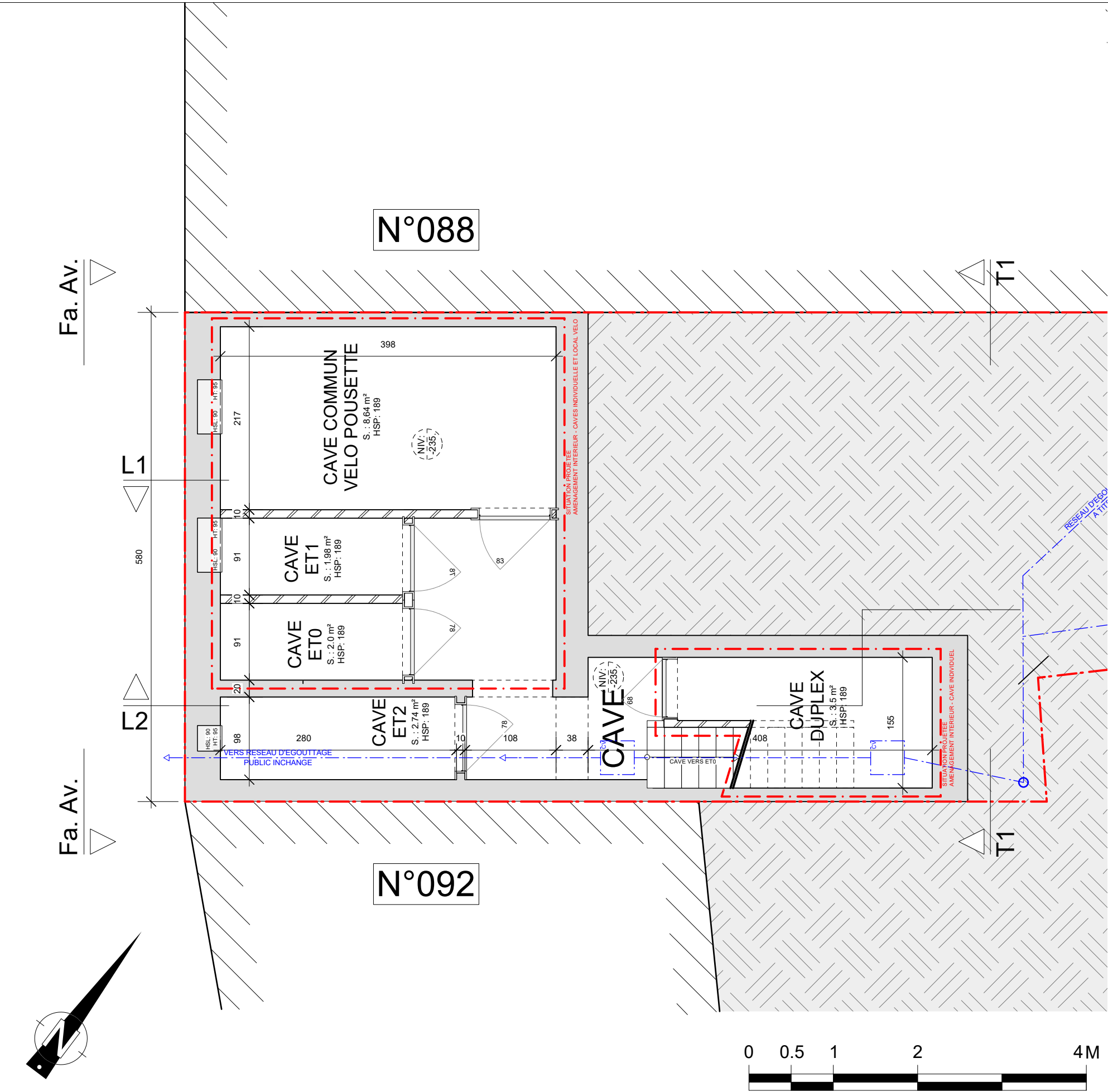

DOCUMENTS DE LA PROPRIETE DE L'ARCHITECTE, REPRODUCTION INTERDITE SAUF ACCORD ECRIT DE L'ARCHITECTE. LES PLANS PORTENT SUR UNE DEMANDE DE PERMIS D'URBANISME, ILS NE SONT PAS VALABLE POUR L'EXECUTION DES TRAVAUX.

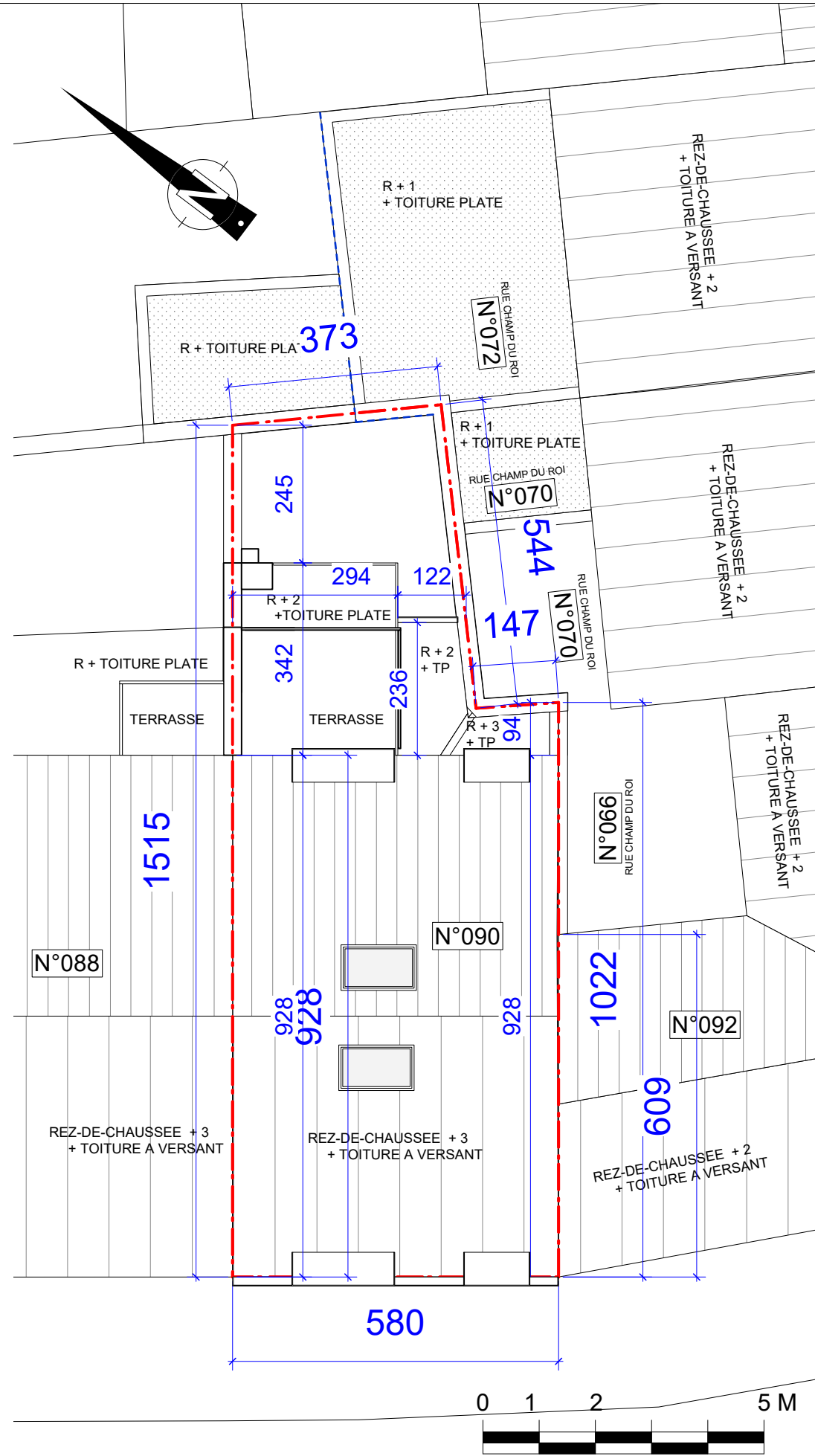

MAITRE D'OUVRAGE:	ARCHITECTE:	PROJET: RÉGULARISATION D'UN IMMEUBLE EN 4 LOGEMENTS, INCLUANT L'ANNEXE DES SALLES DE BAIN DU REZ, 1ER ET DU 2EME ÉTAGE, AINSI QUE L'ESCALIER ET LA TERRASSE DU 3EME ÉTAGE. Rue Colonel Van Gele 90 - 1040 Etterbeek ETTERBEEK 4 div/section B n° 179a7	2405	<table><tr><td>AVANT PROJET</td><td>PERMIS</td><td>ADJUDICATION</td><td>EXECUTION</td><td>AS BUILT</td></tr><tr><td>07.03.2025</td><td>SITUATION DE FAIT & PROJETEE</td><td></td><td>PLAN - CAVE ET PARCELLE</td><td></td></tr></table> <table><tr><td>ind</td><td>date</td><td>description</td></tr><tr><td>A</td><td>15/01/2026</td><td>Modification et complement suivant dossier incomplet</td></tr><tr><td></td><td></td><td></td></tr><tr><td></td><td></td><td></td></tr></table>	AVANT PROJET	PERMIS	ADJUDICATION	EXECUTION	AS BUILT	07.03.2025	SITUATION DE FAIT & PROJETEE		PLAN - CAVE ET PARCELLE		ind	date	description	A	15/01/2026	Modification et complement suivant dossier incomplet							DOC. SYN. 05 ^A
AVANT PROJET	PERMIS	ADJUDICATION	EXECUTION	AS BUILT																							
07.03.2025	SITUATION DE FAIT & PROJETEE		PLAN - CAVE ET PARCELLE																								
ind	date	description																									
A	15/01/2026	Modification et complement suivant dossier incomplet																									

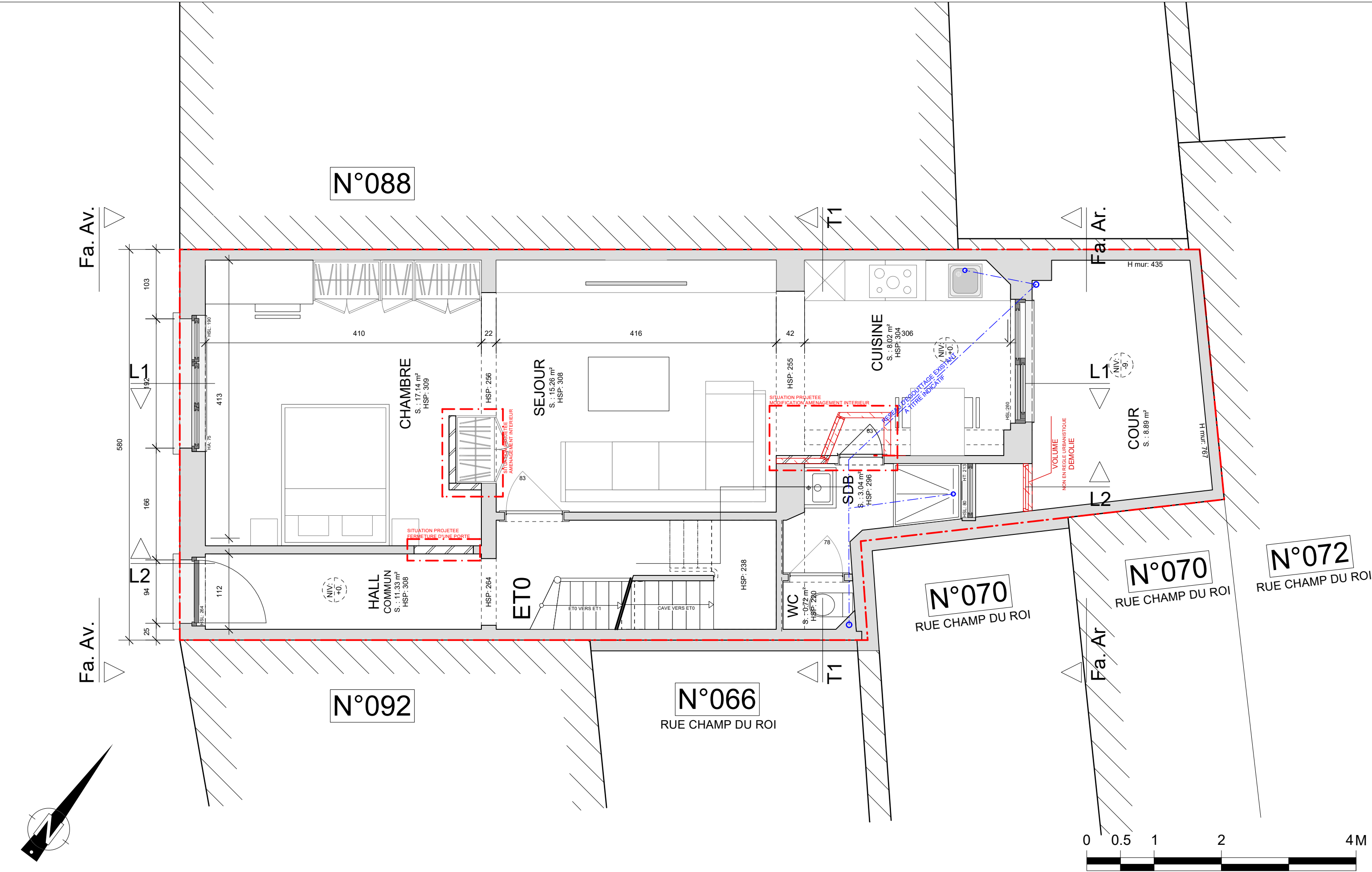

DOCUMENTS DE LA PROPRIETE DE L'ARCHITECTE, REPRODUCTION INTERDITE SAUF ACCORD ECRIT DE L'ARCHITECTE. LES PLANS PORTENT SUR UNE DEMANDE DE PERMIS D'URBANISME, ILS NE SONT PAS VALABLE POUR L'EXECUTION DES TRAVAUX.

MAITRE
D'OUVRAGE:

ARCHITECTE:

PROJET: RÉGULARISATION D'UN IMMEUBLE EN 4 LOGEMENTS, INCLUANT
L'ANNEXE DES SALLES DE BAIN DU REZ, 1ER ET DU 2EME
ÉTAGE, AINSI QUE L'ESCALIER ET LA TERRASSE DU 3EME
ÉTAGE.
Rue Colonel Van Gele 90 - 1040 Etterbeek
ETTERBEEK 4 div/section B n° 179a7

2405

AVANT PROJET		PERMIS	ADJUDICATION	EXECUTION	AS BUILT
07.03.2025		SITUATION DE FAIT & PROJETEE		PLAN - ETAGE 0	
ind	date	description			
A	15/01/2026	Modification et complement suivant dossier incomplet			
		DOC. SYN.			
		06 ^A			

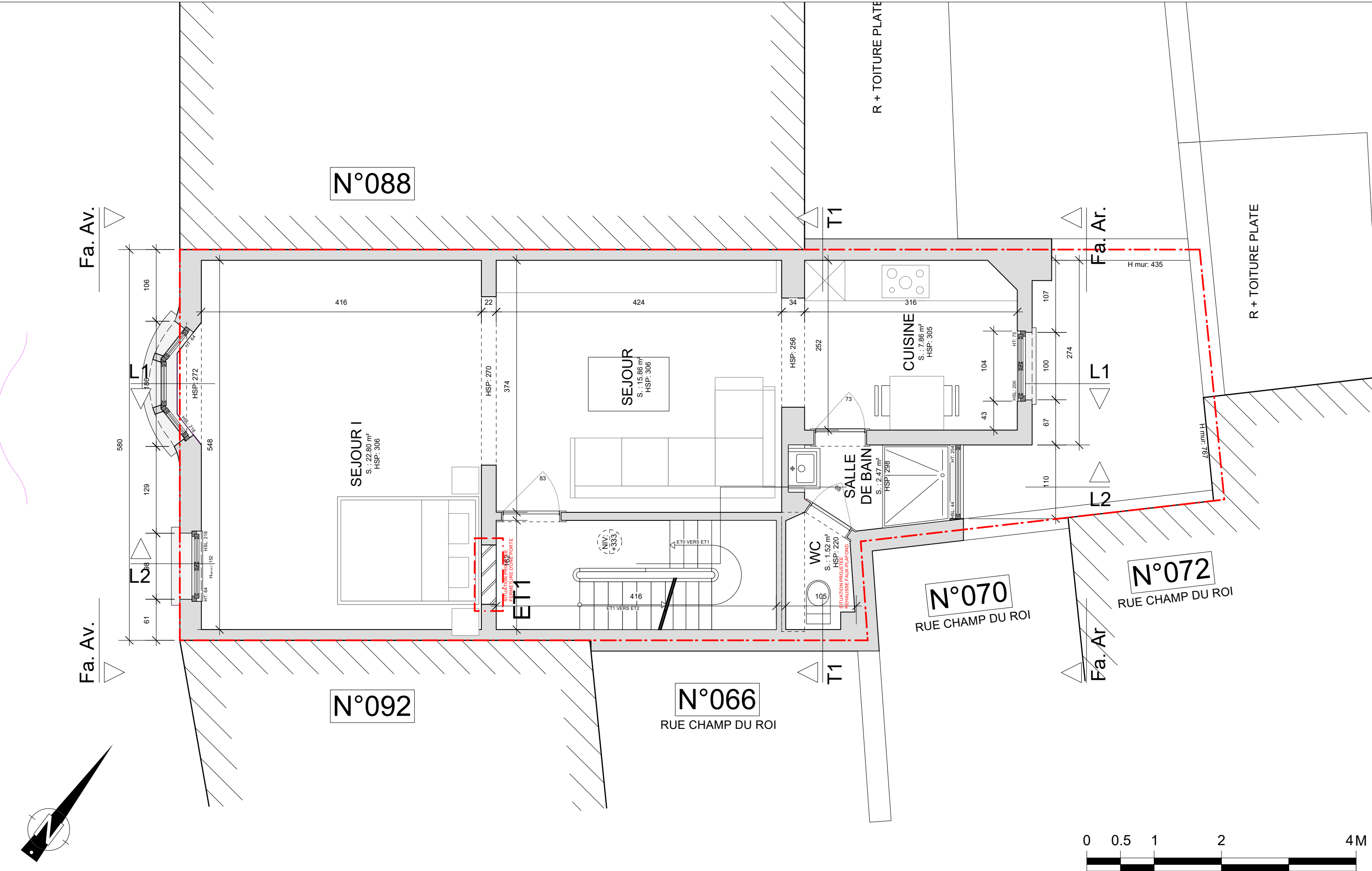

DOCUMENTS DE LA PROPRIETE DE L'ARCHITECTE, REPRODUCTION INTERDITE SAUF ACCORD ECRIT DE L'ARCHITECTE. LES PLANS PORTENT SUR UNE DEMANDE DE PERMIS D'URBANISME, ILS NE SONT PAS VALABLE POUR L'EXECUTION DES TRAVAUX.

MAITRE
D'OUVRAGE:

ARCHITECTE:

PROJET: RÉGULARISATION D'UN IMMEUBLE EN 4 LOGEMENTS, INCLUANT
L'ANNEXE DES SALLES DE BAIN DU REZ, 1ER ET DU 2EME
ÉTAGE, AINSI QUE L'ESCALIER ET LA TERRASSE DU 3EME
ÉTAGE.
Rue Colonel Van Gele 90 - 1040 Etterbeek
ETTERBEEK 4 div/section B n° 179a7

2405

AVANT PROJET		PERMIS	ADJUDICATION	EXECUTION	AS BUILT
07.03.2025		SITUATION DE FAIT & PROJETEE		PLAN - ETAGE 1	
ind	date	description			
A	15/01/2026	Modification et complement suivant dossier incomplet			
		DOC. SYN.			07 ^A

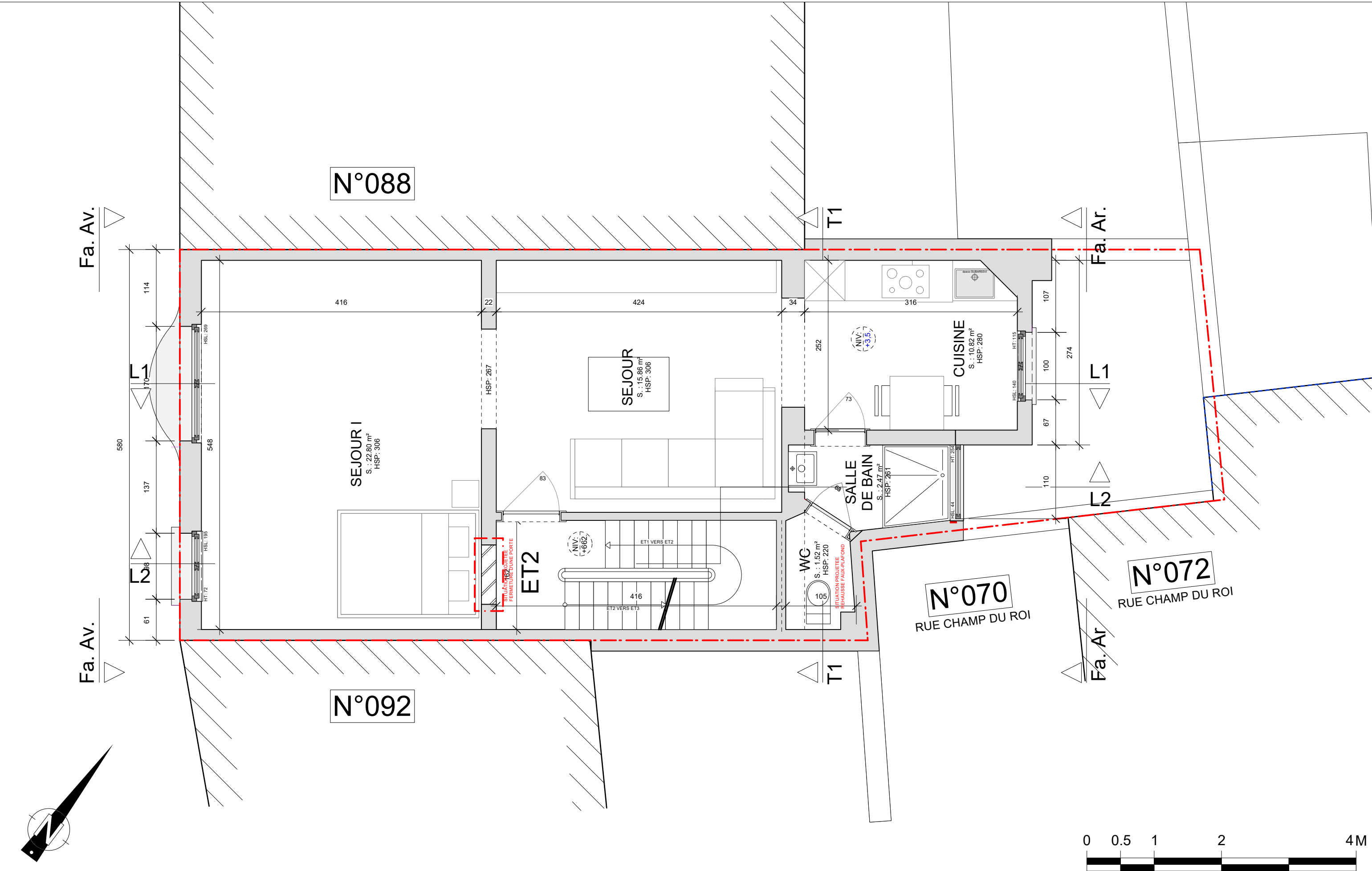

DOCUMENTS DE LA PROPRIETE DE L'ARCHITECTE, REPRODUCTION INTERDITE SAUF ACCORD ECRIT DE L'ARCHITECTE. LES PLANS PORTENT SUR UNE DEMANDE DE PERMIS D'URBANISME, ILS NE SONT PAS VALABLE POUR L'EXECUTION DES TRAVAUX.

MAITRE
D'OUVRAGE:

ARCHITECTE:

PROJET: RÉGULARISATION D'UN IMMEUBLE EN 4 LOGEMENTS, INCLUANT
L'ANNEXE DES SALLES DE BAIN DU REZ, 1ER ET DU 2EME
ÉTAGE, AINSI QUE L'ESCALIER ET LA TERRASSE DU 3EME
ÉTAGE.
Rue Colonel Van Gele 90 - 1040 Etterbeek
ETTERBEEK 4 div/section B n° 179a7

2405

AVANT PROJET		PERMIS	ADJUDICATION	EXECUTION	AS BUILT
07.03.2025		SITUATION DE FAIT & PROJETEE		PLAN - ETAGE 2	
ind	date	description			
A	15/01/2026	Modification et complement suivant dossier incomplet			
				DOC. SYN. 08 ^A	



DOC. SYN.
09^A

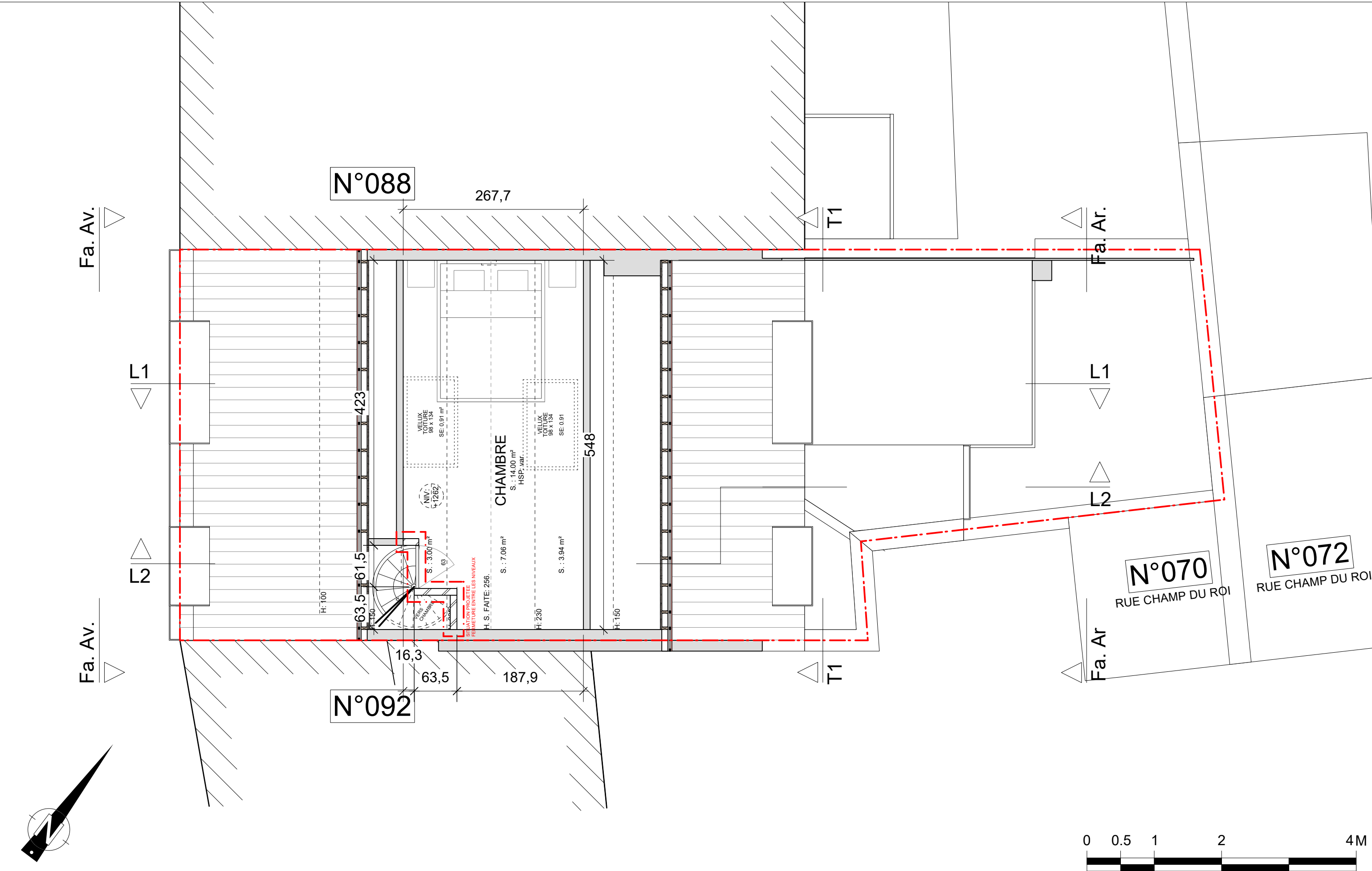

DOCUMENTS DE LA PROPRIETE DE L'ARCHITECTE, REPRODUCTION INTERDITE SAUF ACCORD ECRIT DE L'ARCHITECTE. LES PLANS PORTENT SUR UNE DEMANDE DE PERMIS D'URBANISME, ILS NE SONT PAS VALABLE POUR L'EXECUTION DES TRAVAUX.

MAITRE
D'OUVRAGE:

ARCHITECTE:

PROJET: RÉGULARISATION D'UN IMMEUBLE EN 4 LOGEMENTS, INCLUANT
L'ANNEXE DES SALLES DE BAIN DU REZ, 1ER ET DU 2EME
ÉTAGE, AINSI QUE L'ESCALIER ET LA TERRASSE DU 3EME
ÉTAGE.
Rue Colonel Van Gele 90 - 1040 Etterbeek
ETTERBEEK 4 div/section B n° 179a7

2405

AVANT PROJET		PERMIS	ADJUDICATION	EXECUTION	AS BUILT	
07.03.2025		SITUATION DE FAIT & PROJETEE			PLAN - ETAGE 4	
ind	date	description				DOC. SYN. 10 ^A
A	15/01/2026	Modification et complement suivant dossier incomplet				

- ① SOUBASSEMENT PIERRE - GRIS
- ② PAREMENT MACONNERIE - ROUGE
- ③ PIERRE DE TAILLE GREZ - BEIGE
- ④ CIMENTAGE - TEINTE BEIGE
- ⑤ MACONNERIE - ROUGE
- ⑥ SEUIL PIERRE BLEUE - GRIS
- ⑦ SEUIL ZINC - GRIS
- ⑧ COUVRE-MUR TERRE CUITE - ROUGE
- ⑨ MENUISERIE PVC - BLANC
- ⑩ VOLET PVC - BLANC
- ⑪ REMPLISSAGE PVC - BEIGE
- ⑫ VITRAGE - CLAIR
- ⑬ VITRAGE - SABLE
- ⑭ FERRONNERIE - NOIR
- ⑮ GARDE-CORPS METAL - NOIR
- ⑯ CORNICHE EN BOIS - BLANC
- ⑰ PLANCHE DE RIVE - BOIS BLANC
- ⑱ DEP ZINC - GRIS
- ⑲ DEP PVC - BEIGE
- ⑳ TUILE TERRE CUITE - ROUGE
- ㉑ ARDOISE - NOIR
- ㉒ FENETRE DE TOITURE - ZINC NOIR



PROJET: RÉGULARISATION D'UN IMMEUBLE EN 4 LOGEMENTS, INCLUANT L'ANNEXE DES SALLES DE BAIN DU REZ, 1ER ET DU 2EME ÉTAGE, AINSI QUE L'ESCALIER ET LA TERRASSE DU 3EME ÉTAGE.
Rue Colonel Van Gele 90 - 1040 Etterbeek
ETTERBEEK 4 div/section B n° 179a7

T
2405

AVANT PROJET		PERMIS	ADJUDICATION	EXECUTION	AS BUILT
07.03.2025		SITUATION DE FAIT & PROJETEE		FACADE AVANT & COUPE L1	

ind	date	description	DOC. SYN. 11 ^A
A	15/01/2026	Modification et complement suivant dossier incomplet	

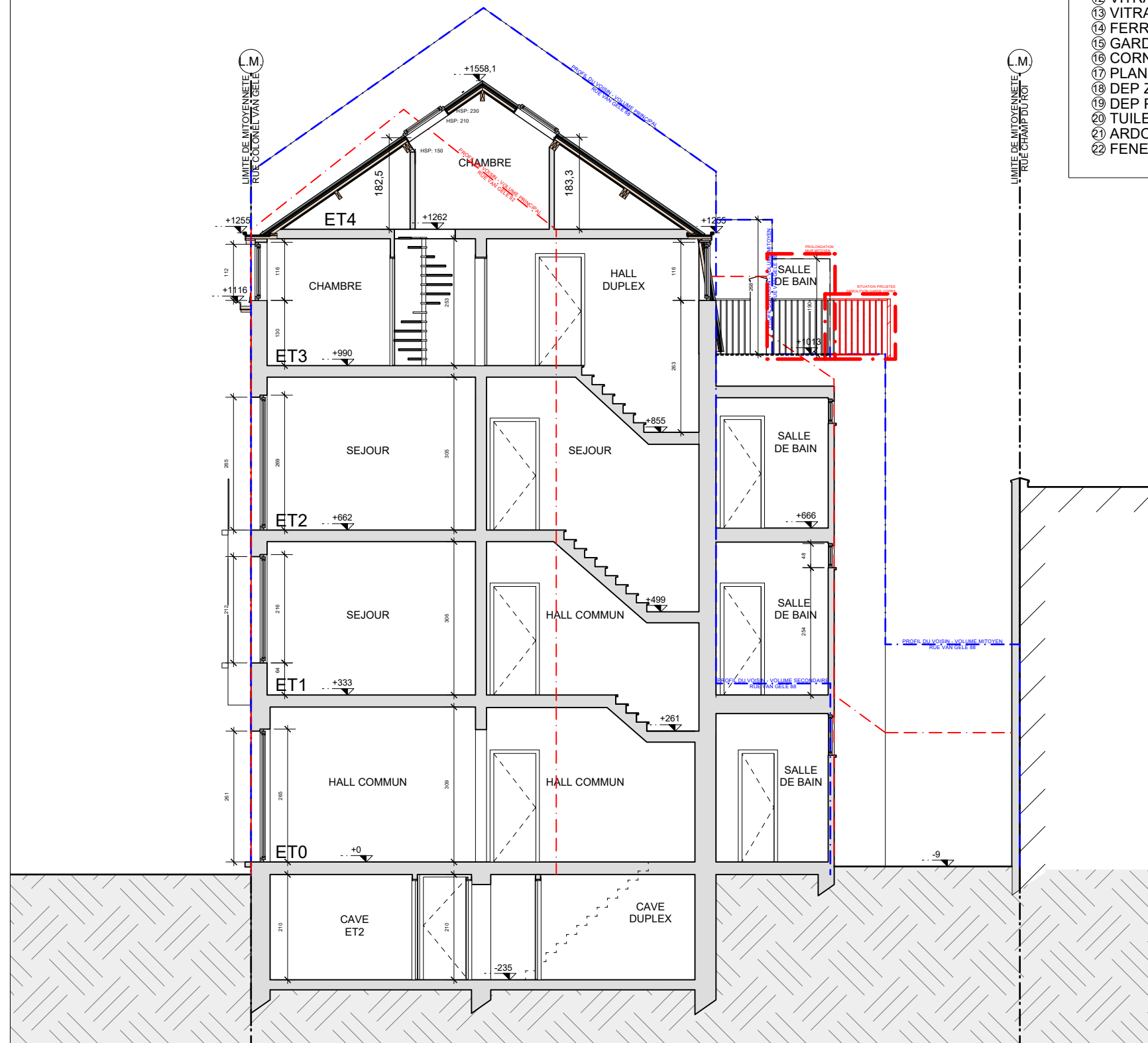

LEGENDE

- ① SOUBASSEMENT PIERRE - GRIS
- ② PAREMENT MACONNERIE - ROUGE
- ③ PIERRE DE TAILLE GREZ - BEIGE
- ④ CIMENTAGE - TEINTE BEIGE
- ⑤ MACONNERIE - ROUGE
- ⑥ SEUIL PIERRE BLEUE - GRIS
- ⑦ SEUIL ZINC - GRIS
- ⑧ COUVRE-MUR TERRE CUITE - ROUGE
- ⑨ MENUISERIE PVC - BLANC
- ⑩ VOLET PVC - BLANC
- ⑪ REMPLISSAGE PVC - BEIGE
- ⑫ VITRAGE - CLAIR
- ⑬ VITRAGE - SABLE
- ⑭ FERRONNERIE - NOIR
- ⑮ GARDE-CORPS METAL - NOIR
- ⑯ CORNICHE EN BOIS - BLANC
- ⑰ PLANCHE DE RIVE - BOIS BLANC
- ⑱ DEP ZINC - GRIS
- ⑲ DEP PVC - BEIGE
- ⑳ TUILE TERRE CUITE - ROUGE
- ㉑ ARDOISE - NOIR
- ㉒ FENETRE DE TOITURE - ZINC NOIR

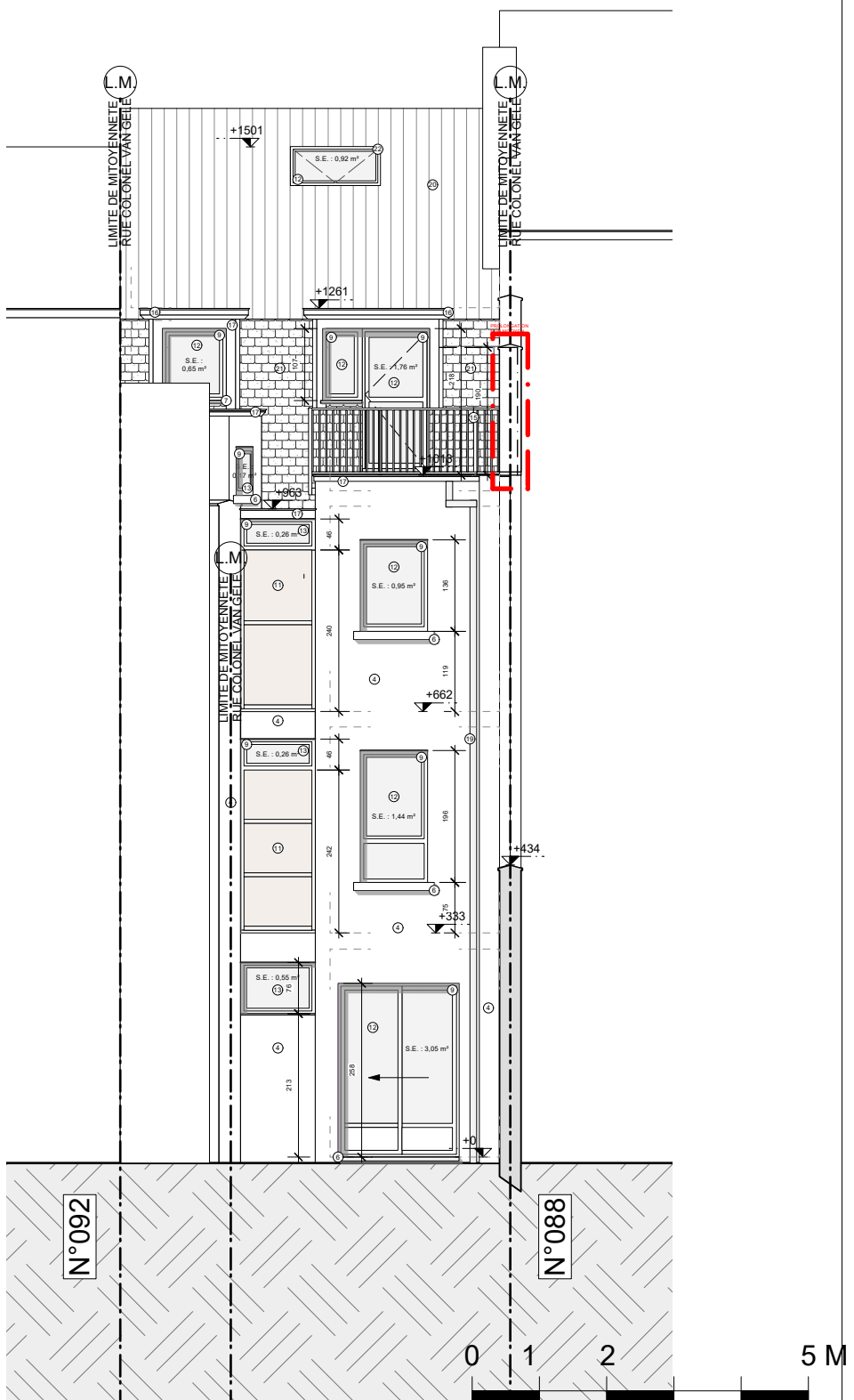

DOCUMENTS DE LA PROPRIÉTÉ DE L'ARCHITECTE, RÉPRODUCTION INTERDITE SAUF ACCORD ÉCRIT DE L'ARCHITECTE. LES PLANS PORTENT SUR UNE DEMANDE DE PERMIS D'URBANISME, ILS NE SONT PAS VALABLES POUR L'EXÉCUTION DES TRAVAUX.

MAÎTRE D'OUVRAGE:

ARCHITECTE:

PROJET: RÉGULARISATION D'UN IMMEUBLE EN 4 LOGEMENTS, INCLUANT L'ANNEXE DES SALLES DE BAIN DU REZ, 1ER ET DU 2EME ÉTAGE, AINSI QUE L'ESCALIER ET LA TERRASSE DU 3EME ÉTAGE.
Rue Colonel Van Gele 90 - 1040 Etterbeek
ETTERBEEK 4 div/section B n° 179a7

2405

AVANT PROJET		PERMIS	ADJUDICATION	EXECUTION	AS BUILT	
07.03.2025		SITUATION DE FAIT & PROJETEE		COUPE L2 & FACADE ARRIERE		
ind	date	description				DOC. SYN. 12 ^A
A	15/01/2026	Modification et complement suivant dossier incomplet				